



Paciente: PATRICK DE FARIAS

Idade: 39 **Sexo:** M

Solicitante: Dr(a) Guilherme Aguiar Assmann **Data de Realização:** 03/10/2025 10:00

Análise USP

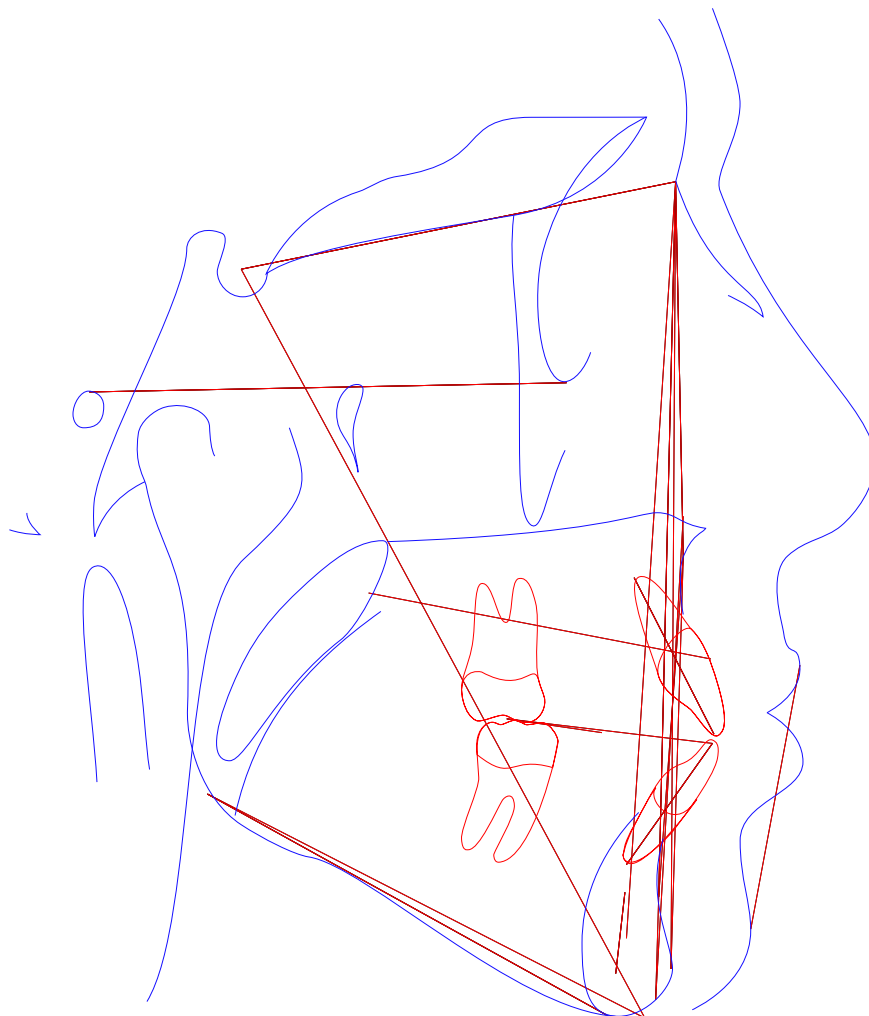



Paciente: PATRICK DE FARIAS

Idade: 39 **Sexo:** M

Solicitante: Dr(a) Guilherme Aguiar Assmann **Data de Realização:** 03/10/2025 10:00

Análise USP

	Fator	Valor Obtido	Padrão	Desvio	Classe	Representação Gráfica
1	N-Pog.Po.Orb (N-Pog.Po.Orb)	88,56°	88 ± 1	0,56	---	
2	NAP ((f)NA.APog)	2,877°	0 ± 2	2,877	Perfil convexo	
3	S-N.A (S-N.A)	79,786°	82 ± 2	-2,214	Retrusão maxiliar	
4	S-N.B (S-N.B)	77,26°	80 ± 2	-2,74	Retrusão mandibular	
5	A-N.B ((A-N).(N-B))	2,526°	2 ± 2	0,526	Cl I esquelética	
6	S-N.D (S-N.D)	74,898°	76 ± 0	-1,102	---	
7	N-S.Gn (N-S.Gn)	73,066°	67 ± 0	6,066	---	
8	SN.Ocl (S-N.Ppd-lij)	18,197°	14 ± 0	4,197	---	
9	S-N.Go-Me (S-N.Go-Me)	40,367°	32 ± 0	8,367	---	
10	Go-Gn.Ocl (Go-Gn.Ocl)	18,866°	18 ± 0	0,866	---	
11	1/.1 ((Ais-lis).(Aii-lii))	117,656°	131 ± 0	-13,344	---	
12	1/.NS (1/.NS)	105,625°	103 ± 0	2,625	---	
13	/1-Orbita (/1-Orbita)	4,038mm	5 ± 0	-0,962	---	
14	1/.NA (1/.NA)	25,839°	22 ± 5	3,839	Bom posicionamento	
15	1/-NA (1/-NA)	3,849mm	4 ± 0	-0,151	bom posicionamento	
16	/1.NB ((lii-Aii).(N-B))	33,979°	25 ± 4	8,979	Incisivo superior vestibularizado	
17	/1-NB (lii-(N-B))	7,129mm	4 ± 0	3,129	Incisivo superior protuído	
18	/1-NPog (lii-(N-Pog))	5,711mm	0 ± 0	5,711	---	
19	H.N-B (H.N-B)	9,187°	10,5 ± 1,5	-1,313	---	
20	H-Nariz (Pn-LsPog')	5,504mm	10 ± 1	-4,496	---	
21	Pog-NB (Pog-(N-B))	1,99mm	---	-4,496	---	
22	Eminência Mentoniana (B-E-Go-Me)	6,71mm	7 ± 1	-0,29	---	
23	FMIA ((Po-Or).(Aii-lii))	53,563°	68 ± 0	-14,437	---	
24	FMA ((Go-Me).(Po-Or))	30,085°	25 ± 0	5,085	---	



Paciente: PATRICK DE FARIAS
Idade: 39 **Sexo:** M
Solicitante: Dr(a) Guilherme Aguiar Assmann **Data de Realização:** 03/10/2025 10:00

	Fator	Valor Obtido	Padrão	Desvio	Classe	Representação Gráfica
25	IMPA ((Me-Go).(Aii-Iii))	96,352°	87 ± 0	9,352	---	
26	TPi (TPi)	-5,751mm	---	9,352	---	
Grupo						
27	/1-Linha I (Iii-P'E)	-5,989mm	0 ± 0	-5,989	---	
28	Go-Me.V-T (Go-Me.V-T)	67,479°	72 ± 0	-4,521	---	
29	F.V-T (F.V-T)	82,436°	81 ± 0	1,436	---	
30	A-V-T (A-V-T)	2,867mm	3 ± 0	-0,133	---	
31	Iii-V-T (Iii-V-T)	9,99mm	6 ± 0	3,99	---	
32	H.V-T (H.V-T)	4,08°	5 ± 0	-0,92	---	
33	NA.APog (NA.APog)	2,877°	---	-0,92	---	
34	Convexidade do Ponto A (A-N-Pog)	1,404mm	---	-0,92	---	



Paciente: PATRICK DE FARIAS
Idade: 39 **Sexo:** M
Solicitante: Dr(a) Guilherme Aguiar Assmann **Data de Realização:** 03/10/2025 10:00

ANÁLISE SINTÉTICA

Análise USP

NAP:	Perfil convexo
S-N.A:	Retrusão maxiliar
S-N.B:	Retrusão mandinbular
A-N.B:	Cl I esquelética
1/.NA:	Bom posicionamento
1/-NA:	bom posicionamento
/1.NB:	Incisivo superior vestibularizado
/1-NB:	Incisivo superior protuído